

Online mehr
erfahren



In unserem Erklärvideo auf
unserer Website können
Sie noch etwas tiefer in
Clama eintauchen!



Testen Sie
Clama



Haben wir Ihr Interesse geweckt?
Testen Sie **Clama** einen Monat
lang, indem Sie über diesen
QR-Code eine Anfrage schicken.

Nehmen Sie
Kontakt auf

Clama Schulsoftware UG
(haftungsbeschränkt)

Semperstraße 86
22303 Hamburg

kontakt@clama-schule.de
+49 173 1419011

www.clama-schule.de



Schulen von
morgen
gewaltfreier
gestalten



Clama ist die erste
deutsche Schulsoftware,
mit der **Gewalt professionell**
dokumentiert werden kann
und die **evidenzbasierte**
Handlungsempfehlungen
bereitstellt.

Dokumentieren Analysieren Handeln

Die **Clama Schulsoftware** hilft Schulen, Sozialverhalten und Formen der Gewalt objektiv und einfach zu erfassen. Dadurch kann systematisierte Gewalt erkannt und den Betroffenen schneller geholfen werden.

Mit **Clama** können Sie Vorfälle zentral dokumentieren und die Klassenführung verbessern. **Clama** ist als Einzelanwendung nutzbar oder in Ihr Schulmanagementsystem integrierbar.

Sicherheit im Umgang mit Gewaltvorfällen

- ✓ Zeitersparnis bei der Dokumentation
- ✓ Schnelles Verfassen von Elternbriefen mit vorgefertigten E-Mails basierend auf Vorfällen
- ✓ Professionelle Vorbereitung auf Elterngespräche und Klassenkonferenzen

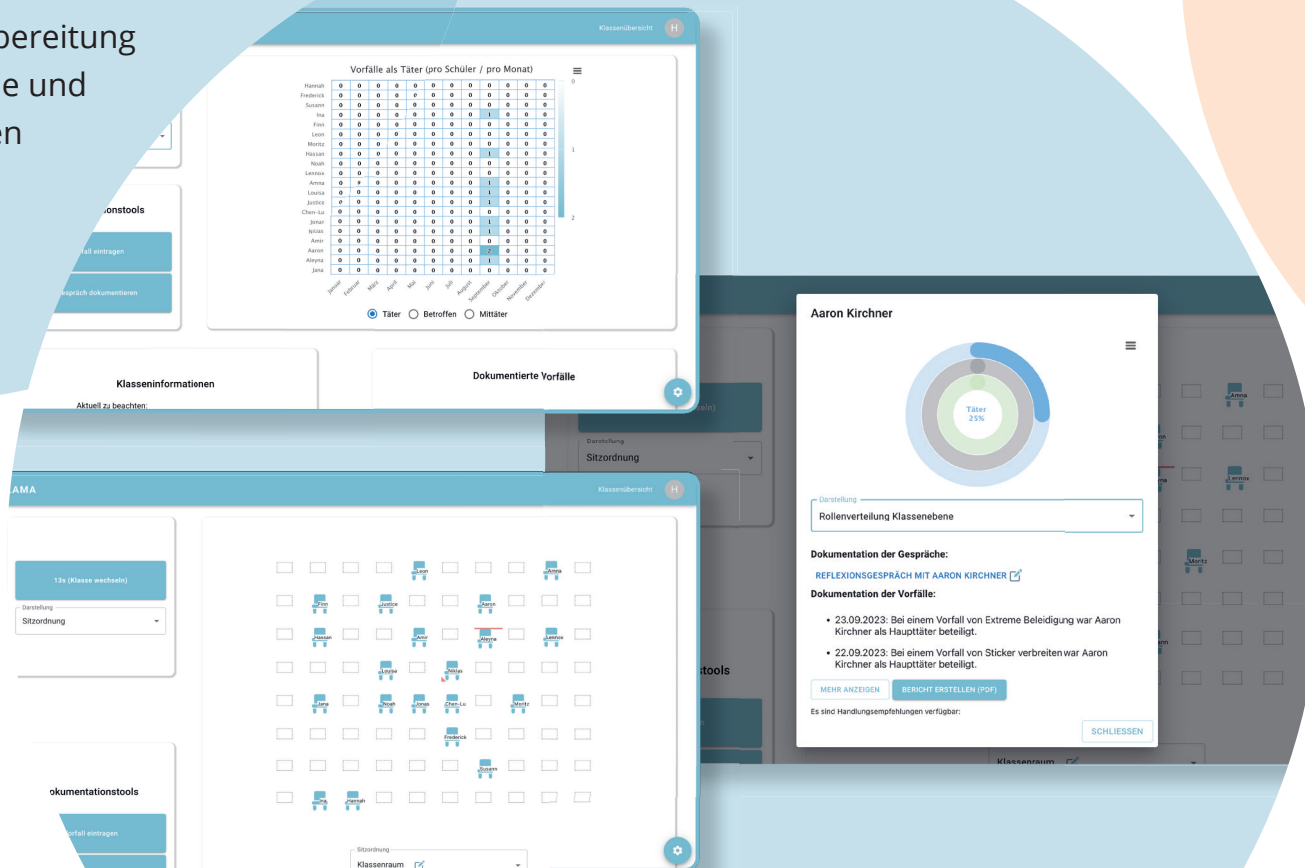

So einfach ist Clama

Bringen Sie Clama
an Ihre Schule!

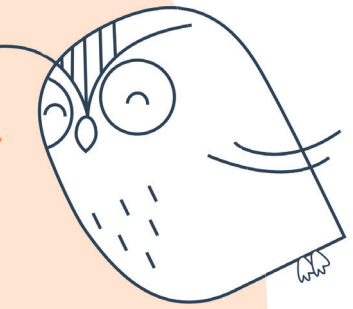

1 Gewaltvorfälle zentral dokumentieren

- ✓ Jeden Vorfall in weniger als einer Minute dokumentieren
- ✓ Klassenlehrkräfte können auf einen Blick Vorfälle aus Fachunterrichtsstunden erkennen
- ✓ Einfache und datenschutzkonforme Dokumentation von Gesprächen mit Schüler*innen

2 Analysen auf Klassen- und Schülerebene erhalten

- ✓ Erkennen Sie, wie sich einzelne Schüler*innen in ihrem Sozialverhalten entwickeln
- ✓ Warnhinweise zu Risiken und extremen Verhalten erhalten

3 Evidenzbasierte Handlungsempfehlungen erhalten und nutzen

- ✓ Für jede*n Schüler*in zum Vorfall passende pädagogische Handlungsempfehlungen erhalten
- ✓ Unterstützung bei jedem Schritt der Vorfallobarbeitung